

# InfoDEEP

*Lo que pasa* en  
los **Distritos Creativos**  
de Bogotá



#3



ALCALDÍA MAYOR  
DE BOGOTÁ D.C.

SECRETARÍA DE  
CULTURA, RECREACIÓN  
Y DEPORTE

BOGOTÁ 

# TE CONTAMOS



## Open San Felipe

El característico Open San Felipe se llevó a cabo el pasado 14 y 15 de mayo con apoyo de la REDD y una agenda cultural destinada al arte de galerías, gastronomía, música en vivo, djs, cine y performances.

### ¿Cómo apoyó la REDD?

- Con la participación del trío Filarmónica al Barrio de la Orquesta Filarmónica de Bogotá, se acompañó la tarde en este Distrito Creativo en el Parque La Araña.
- Pintamos las icónicas puertas amarillas en alianza con el programa Juntos Cuidamos Bogotá de la Secretaría Distrital de Gobierno.
- Realizamos cine al aire libre en alianza con la Corporación Universitaria UNITEC.
- Realizamos tres jornadas de limpieza, barrido y recolección (13, 14 y 15 de mayo) con el fin de embellecer las zonas críticas para la realización del evento.
- Apoyamos con la divulgación de la agenda cultural por parte de la REDD en Open San Felipe.

### VER VIDEO:

<https://youtu.be/vf-M6jUHUnw>

# Noche de Museos

Trabajamos en red con otros agentes culturales, nos unimos para aportar al trabajo intersectorial para ofrecer a la ciudad una gran agenda cultural y creativa en la segunda versión de Noche de Museos, realizada el pasado 18 de mayo.

## ¿Cómo apoyó la REDD?

- Con la organización del concierto de música del Pacífico, en alianza FUGA y AsoSanDiego.
- Con la organización del concierto Dixieland Band, música de los años 20s a los 40s, en la Casa Quinta de Bolívar.
- Con un espacio dedicado al cine al aire libre, en alianza con el programa de Cine de la Universidad Central.
- Realizando un cubrimiento fotográfico, periodístico y audiovisual, en sinergia con los aliados del evento.



**Mira aquí el cubrimiento de la Noche de Museos**

<https://www.instagram.com/p/Cdt-tz8KdH/>

<https://www.instagram.com/p/CduI2S1Mq73/>

[https://www.instagram.com/p/CduKNg\\_t9aB/](https://www.instagram.com/p/CduKNg_t9aB/)



## Feria Mentas Sin Espacio

En el Distrito Creativo Candelaria - Santa Fe se realiza cada mes la Feria de emprendimiento “Mentas sin espacio”, la cual se toma el Hotel Selina para ofrecer una gran oferta de productos de moda, diseño, tattoo y música en vivo, entre otros. La REDD se une a esta gran feria para apoyar los emprendedores, tanto en difusión en redes sociales, como promoviendo nuevos espacios de encuentro para el fortalecimiento de estas iniciativas culturales.

<https://bit.ly/3H5Nvgw>

<https://bit.ly/30c3lZr>

## Festival Calle Bonita 2022

El 7 y 8 de mayo, se llevó a cabo el tercer festival gastronómico, artístico y cultural del barrio La Macarena. La REDD acompañó este evento con cubrimiento fotográfico y audiovisual, con el fin de generar material mediático promocional para socializar la REDD. De igual manera, fueron proporcionados contenidos de Maleta de la Diversidad, del Ministerio de Cultura, para su exposición en el paso peatonal de la Calle 26.

<https://bit.ly/3xgVVxd>



# ¡PROGRAMATE!

## Feria de Emprendimientos Artesanales

del 4 al 29 de Junio



📍 Parque de Los Perodistas

@paseodeluz

REDD  
Red Central  
Distritos Creativos  
y Territorios Culturales

paseo deluz



SECRETARÍA DE  
CULTURA, RECREACIÓN  
Y DEPORTE

BOGOTÁ

ARTESTUDIO

## CUARTOSCURO

EXPOSICIÓN COREOGRÁFICA  
TEMPORADA DEL 23 DE JUNIO AL 16 DE JULIO  
DE 2022

Jueves, viernes y sábados a las 8:00 p.m.

Artestudio: Cr 8b # 57-32

Reservas y Nequi: 3223641071

Boletería: 25.000 preventa y 30.000 taquilla



Escucha aquí:  
[Así suena Bogotá](#)

**17**

**FERIA DE CREATIVOS**  
- Mentes Sin Espacio -

**EMPRENDIMIENTOS, MÚSICA,  
DISEÑO, ARTE Y MODA**

**24 al 27  
JUNIO**

*Selina*  
—  
BOGOTÁ LA CANDELARIA

**MENTES SIN ESPACIO**  
Mesa de Creativos

**FESTIVAL GASTRONÓMICO**  
**SABORES DE LA PERSEVERANCIA**

**¡VEN A DISFRUTAR!**

**24 JUNIO 2022** | **DESDE 8:00 A.M.** | PLAZA DISTRITAL DE MERCADO LA PERSEVERANCIA CARRERA 51 #30-30

Platos especiales y actividades culturales

Los eventos son organizados por terceros.



# FESTIVAL POR LA IGUALDAD

• 2022

40 AÑOS DE LA MARCHA  
LGBTI DE BOGOTÁ

JUNIO 22 A JULIO 16

PROGRAMACIÓN COMPLETA  
EN [BOGOTASEPUEDESER.GOV.CO/FESTIVAL](http://BOGOTASEPUEDESER.GOV.CO/FESTIVAL)



Conoce más de nuestros eventos:

<https://bit.ly/3txtJ8i>

# Conoce más sobre el Distrito Creativo Teusaquillo

## Distrito Creativo Teusaquillo



**440 empresas**  
del sector cultural y creativo

**29,7%**  
personas naturales

**70,3%**  
personas jurídicas

### Actividades predominantes

**19,7%** Publicidad

**13,1%** Sistemas

**10%** Producción audiovisual

**10,4 km**  
de ciclorruta

**17**  
parqueaderos

**250**  
restaurantes

**18**  
equipamientos culturales

**13**  
centros de educación superior

**75**  
bares y discotecas

**5** parques





**Análisis comparativo del comportamiento del empleo en el sector cultural y creativo de Bogotá y cuatro áreas metropolitanas de Colombia: Barranquilla, Medellín, Bucaramanga y Cali**



SECRETARÍA DE  
CULTURA, RECREACIÓN  
Y DEPORTE



A través de este QR podrás encontrar un breve análisis de algunas de las variaciones presentadas en el mercado laboral para el segundo semestre de la serie 2017 - 2021, en donde se estudia el comportamiento prepandemia, confinamiento, y periodo de reactivación en la ciudad de Bogotá D.C, Barranquilla, Medellín, Bucaramanga y Cali.



| <https://bit.ly/3H8MvZe>

# EN 3 LÍNEAS

## MAPA Teusaquillo Distrito Cultural

### **1. ¿Cómo consideras que el territorio (Distrito Creativo) te ayudó en la consolidación de tu emprendimiento/proyecto?**

Desde Mapa Teusaquillo Distrito Cultural entendemos los Distritos Creativos como una convergencia entre actores del sector creativo, sus iniciativas culturales y la ciudadanía en un mismo territorio.

Un Distrito Creativo espontáneo como lo es Teusaquillo, es el resultado de la labor de muchos actores en el territorio que, con su participación activa, lo han constituido en un hogar para la cultura y la creatividad.

Es así que se convierte en una simbiosis, en la que sus actores culturales nos beneficiamos de hacer parte del Distrito Creativo, y a su vez este se beneficia por los actores culturales que lo integran.

# Mapa Teusaquillo Distrito Cultural

La corporación Mapa Teusaquillo Distrito Creativo es una entidad sin ánimo de lucro situada en el Distrito Creativo Teusaquillo. Este proyecto está motivado por el mapeo, la visibilización, la promoción y la articulación de los distintos agentes culturales y creativos locales.

## Redes y canales de comunicación:

Instagram: @teusaquillo\_dc

<https://linktr.ee/mapateusaquillo>

## 2. ¿Cómo hacer para que un producto cultural o creativo llame la atención de los ciudadanos?

Tienes que buscar romper con los públicos nichos habituales y encontrar nuevos y distintos medios para abrirse a un público mayor. Es necesario estar dispuesto a buscar alianzas con otros actores que te abran nuevos espacios físicos y virtuales para darte a conocer.

## 3. Todo proyecto tiene dificultades, o miedos a los cuáles enfrentarse, ¿Qué consejo le darías a alguien que busca emprender en este mismo espacio territorial y en qué consideras que deben enfatizar para alcanzar el éxito?

El consejo que le daríamos a alguien que quiere emprender en el sector cultural y creativo es que esté dispuesto a arriesgarse, a crear y a perseverar. Pero sobretodo, que esté dispuesto a articularse con otros agentes creativos, a crear red. Son de estas alianzas de las que el sector creativo y los distritos creativos se fortalecen mutuamente.

Mapa Teusaquillo Distrito Cultural, es un fiel ejemplo de esa articulación, es un proyecto que ha crecido con el apoyo y la confianza de muchos actores culturales locales nuevos y antiguos, grandes y pequeños.



## **Economía cultural y creativa**

Comprende todas las actividades asociadas al sector que tienen como base la creatividad y el capital intelectual (UNCTAD, 2010).

**Ejemplo:** escuelas de formación artística, arte urbano, librerías independientes, etc.

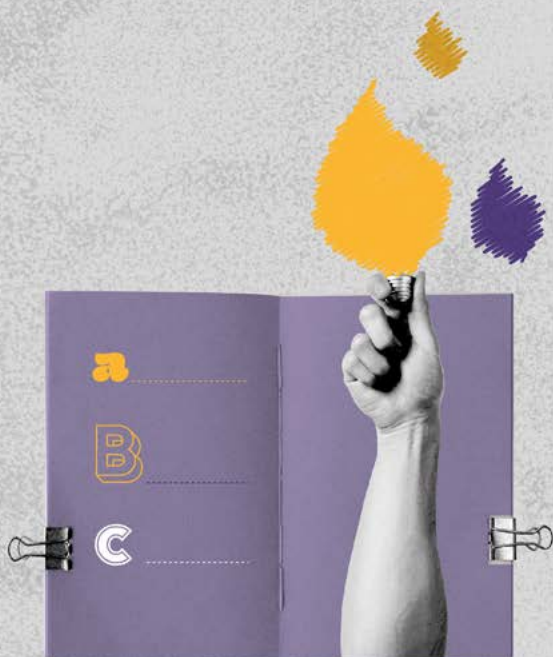

# Emprendamos un viaje para reconocer Bogotá

## Capítulo 3: Teusaquillo

**E**n medio de un atardecer soleado en Bogotá, la luz comenzaba a tornarse de un color rojizo que indicaba a sus ciudadanos que una nueva noche estaba próxima. Como siempre, estaba sentado observando las costumbres de las personas, mientras los adoquines del piso se oscurecían con el pasar de los minutos.

Allí, sentado en el pasto, podía ver a las parejas disfrutando de agradables caminatas de ocaso mientras llegaban a mis oídos diversas intervenciones culturales que convergen todas en este lugar, *el Parkway*. Este sector de la

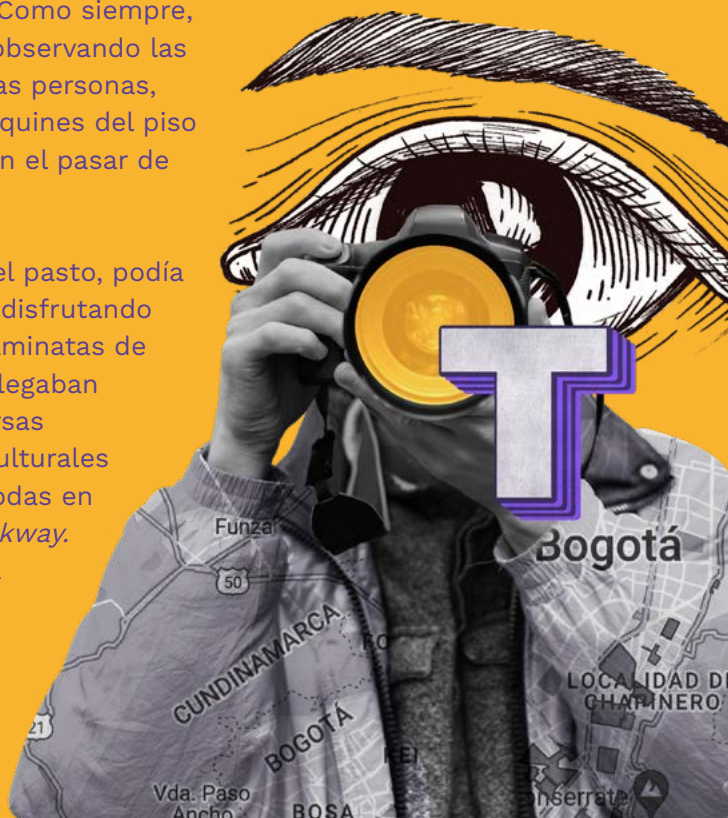

ciudad me ha parecido particularmente intrigante, pues sus casas gozan de una arquitectura que remonta a un estilo inglés clásico, y al mismo tiempo son estas infraestructuras las que albergan diversos cafés, restaurantes, bares, pero sobre todo, librerías.

Me gustaría detenerme y hacer un pequeño énfasis en las librerías que visité hoy porque me sentí inmerso en una dilatación temporal. Siempre he pensado, como ya te conté antes, que a través de las fotografías es posible perdurar a través del tiempo; pero, se me olvidó mencionarte que por medio de los libros también se puede conseguir. Al visitar el primer establecimiento me encontré con miles de libros que rodeaban zonas diseñadas para sentarse a disfrutar de la lectura junto a un buen café. Aproveché la tarde para leer el pasaje de la magdalena de Marcel Proust, uno que otro canto de la *Divina Comedia* y, por supuesto, *Poeta, di paso* del poeta bogotano José Asunción Silva. Mientras más me adentraba en estas lecturas, sentía cada vez más constante el sonar de las campanas de la iglesia que me indicaba el paso del tiempo del que ya no era consciente.



En Teusaquillo, apreciado lector, pude conectarme con la cultura. En este momento dejaré de escribir pero me gustaría invitarte a que lo visites, déjate envolver por sus librerías y deja que la noche caiga sobre ti mientras disfrutas del Parkway. Como modo de invitación quiero dejarte mi fotografía preferida, esa que, al igual que le sucedía al pequeño Marcel con la magdalena, activa en mí la memoria involuntaria, de esa forma siempre recordaré este lugar con solo mirarla.



**VER VIDEO:**

<https://bit.ly/3O5h5F3>

¡Si quieres contactarnos para ser parte de esta comunidad, escríbenos! **#SomosREDD**

@culturaenbta

[www.culturarecreacionydeporte.gov.co](http://www.culturarecreacionydeporte.gov.co)

Email: [infodeep@scrd.gov.co](mailto:infodeep@scrd.gov.co)



ALCALDÍA MAYOR  
DE BOGOTÁ D.C.

SECRETARÍA DE  
CULTURA, RECREACIÓN  
Y DEPORTE

